

Todos os dados presentes neste documento estão actualizados à data de 31 de Janeiro de 2019

## Morningstar Rating™



**Sociedade Gestora**  
Popular Gestão de Activos

**Valor Unitário da UP (EUR)**  
5,9991

**Hora Limite de introdução de ordem**  
15:30

**Mínimo de Subscrição**  
100 €

**Comissão de Resgate**  
0%

**Comissão de Gestão e Depósito**  
0,60% Anual

**Horizonte de Investimento Recomendado**  
Menos de 1 ano

**Indicador Sintético de Risco e Remuneração (ISRR)**  
2

Nível de risco varia entre 1 (risco baixo) e 7 (risco muito alto)

\*Fonte APFIPP

\*\*\*Fonte Bloomberg

## Política de Investimento

O Fundo constitui-se como Fundo Mobiliário Aberto, sendo a sua política de investimento direccionada para o investimento em valores mobiliários de curto prazo e baixa volatilidade, depósitos bancários com maturidades residuais inferiores a 12 meses, e instrumentos do mercado monetário, nomeadamente, certificados de depósito, papel comercial de empresas, bilhetes do tesouro, obrigações de taxa variável e obrigações de taxa fixa com maturidade residual inferior a 12 meses, e outros instrumentos de dívida de natureza equivalente. Fundo com perfil de risco baixo. Sem custos de subscrição e resgate, disponível ao fim de um dia. Ideal para aplicações de curto prazo e com uma rentabilidade próxima à do mercado monetário.

## Análise de rentabilidades Anualizadas\*

Periodo	Data Inicio	Data Final	Rend. **	Volatil.	Classe Risco
5 Anos	31-01-2019	31-01-2019	0,25%	0,49%	1
2 Anos	31-01-2017	31-01-2019	0,15%	0,46%	1
1 Ano	31-01-2018	31-01-2019	-0,93%	0,58%	2

## Desempenho (Últimos 2 anos)

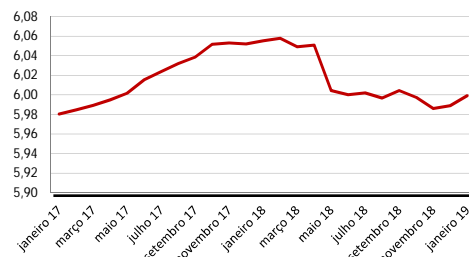

## 10 Maiores Posições

Tesouraria Dinâmica	4.080.660,65 €	16,09%
UCGIM 1,50 06/19/19	1.105.555,00 €	4,40%
IAPLN 3.125 03/06/19	1.002.230,00 €	4,06%
EDPPL 2.625 04/15/19	1.005.010,00 €	4,05%
RBS FLOAT 03/23/2020	996.190,00 €	3,93%
CXAB 2,375 05/09/19	804.832,00 €	3,23%
GOVMAD FLT 12/27/22	786.341,60 €	3,11%
CDEP FLOAT 03/2022	773.088,00 €	3,05%
GOVMAD Flt 06/09/22	765.787,50 €	3,03%
ISPIM Var 03/17/23	663.950,00 €	2,63%

## Maturidade dos Activos

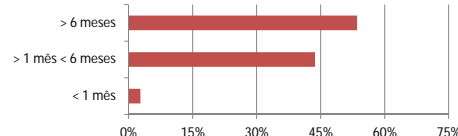

## Classe Activos\*\*\*

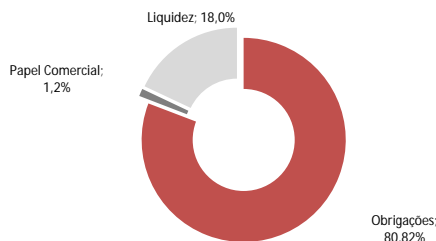

## Classe por Obrigações\*\*\*

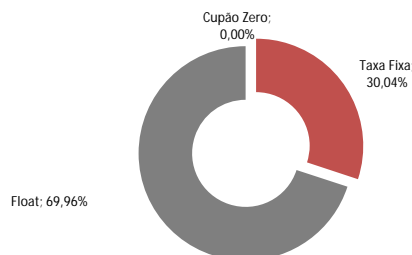

## Distribuição Sector\*\*\*

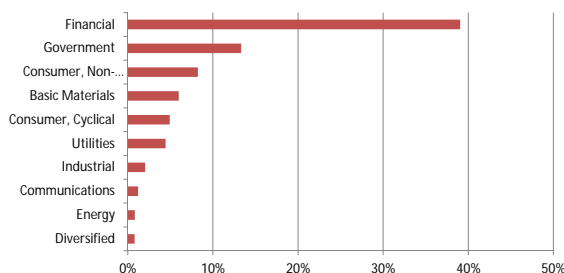

## Distribuição País\*\*\*

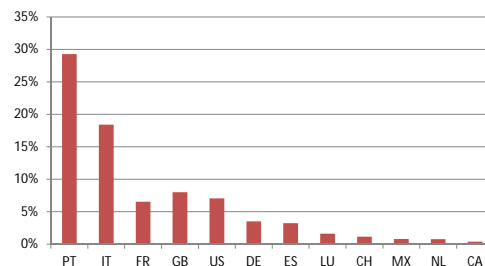

\*\*Até 30 de Junho de 2015, os valores das unidades de participação utilizadas no cálculo já se encontram deduzidos do imposto devido, enquanto que, após 1 de Julho de 2015, esses valores são brutos do imposto sobre o rendimento que é devido pelos Participantes no momento do resgate. Assim, os resultados apresentados não têm em consideração o imposto que seja eventualmente devido pelos Participantes relativamente aos rendimentos auferidos no período após 1 de Julho de 2015.

Existe risco de perda de capital. A remuneração não é garantida. Existem comissões de gestão, depósito e resgate. As rentabilidades divulgadas representam dados passados, não constituindo garantia de rentabilidade futura porque o valor das unidades de participação pode aumentar ou diminuir em função do nível de risco que varia entre 1 (risco mínimo) e 7 (risco máximo). As rentabilidades são líquidas de imposto e comissão de gestão e de depósito e excluem comissões de resgate. As rentabilidades anualizadas quando tomam por base um período de referência superior a 1 ano, só seriam obtidas se o investimento fosse efectuado durante a totalidade do período de referência. A volatilidade é uma medida aproximada do risco de variação do preço do fundo em torno do seu rendimento esperado e é calculada através do desvio - padrão anualizado das rentabilidades semanais do fundo durante os períodos indicados. A presente informação não dispensa a consulta do prospecto completo e prospecto simplificado/IFI do fundo disponível nos balcões do banco Santander Totta e na sede da Sociedade Gestora, Popular Gestão de Activos, S.A.